

## SOCIETA' TRIVENETA DI CHIRURGIA

### *Consiglio Direttivo*

---

Presidente: **Heinrich Pernthaler** (Bolzano)

Past president : **Gennaro Liguori** (Trieste)

Vice presidente: **Gennaro Favia** (Padova)

Consiglieri:

- Claudio Bassi** (Verona)
- Dino De Anna** (Udine)
- Fabrizio Galeotti** (Rovigo)
- Donato Nitti** (Padova)
- Vittore Pagan** (Mestre)
- Francesco Ricci** (Arco di Trento)
- Luciano Griggio** (Arzignano)

Segretario: **Mauro Frego** (Padova)

## SOCIETA' TRIVENETA DI CHIRURGIA



### **“METASTASI EPATICHE DA CARCINOMA COLORETTALE”** *Un approccio moderno e multimodale*

Presidente: Prof. Nicolò de Manzini



Trieste, 5 Giugno 2009  
Aula Magna, Polo di Anatomia Patologica

Azienda Ospedaliero-Universitaria  
“Ospedali Riuniti” Trieste



### **Segreteria scientifica:**

UCO di Chirurgia Generale  
Ospedale di Cattinara  
Strada di Fiume 447 -34149 Trieste  
Prof. Alessandro Balani  
Dott.ssa Silvia Palmisano  
Tel. 0403994152 – fax 040910332  
alessandro.balani@aots.sanita.fvg.it  
[tibi77@libero.it](mailto:tibi77@libero.it)

### **Segreteria organizzativa**

**KEY CONGRESSI srl**  
Piazza della Borsa 7  
34121 Trieste  
[tellini@keycongressi.it](mailto:tellini@keycongressi.it)  
Tel. 0432 881204 **mattino**  
Tel 040 660352 **pomeriggio**  
Fax 0432 881204

---

### **E.C.M.**



I lavori del corso sono stati segnalati presso il  
Ministero della Salute, nell'ambito del progetto di  
Educazione Continua in Medicina.

È rivolto a **Medici Chirurghi e Infermieri**.  
È previsto il controllo delle presenze ai lavori.

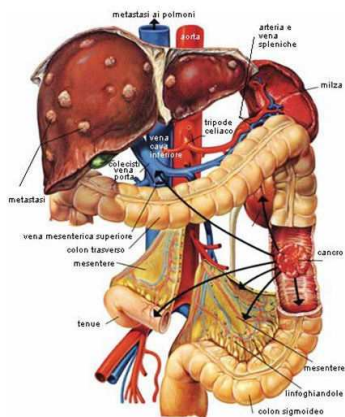

**“METASTASI EPATICHE DA CARCINOMA COLORETTALE”**  
*Un approccio moderno e multimodale*

**Presidente Onorario**

**Prof. Aldo Leggeri**

**Presidente**

**Prof. Nicolò de Manzini**

8.45-9.00: Iscrizioni e distribuzione dei questionari

9.00-9.30: Saluto delle Autorità

9.30-11.30: **I SESSIONE**

**LA STRATEGIA NELLE METASTASI RESECABILI**

Presidente: D. F. D’Amico (PD).

Moderatori: F. Bresadola (UD) H. Pernthaler (BZ)

Lesioni sincrone: il chirurgo – U. Cillo (PD)  
 l’oncologo – R. Ceccherini (TS)  
 Lesioni metacrone: il chirurgo – N. Bassi (TV)  
 l’oncologo – G. Fasola (UD)

*Discussione*

*Casi particolari*

- Regressione tumorale completa dopo chemioterapia  
S. Frustaci (Aviano)
- Presenza di interessamento linfonodale epatico  
G. Chiara (PN)

*Discussione*

11.30 *coffee break*

12.00 – 13.30: **II SESSIONE**

**LA STRATEGIA NELLE METASTASI PRIMITIVAMENTE NON RESECABILI**

Presidente: H. Pernthaler (BZ)

Moderatori: N. de Manzini (TS), M. Cova (TS)

- Steatoepatite da chemioterapici: le difficoltà per il chirurgo  
A. Adami (TS)
- La riduzione di volume delle metastasi  
E. Quaia (TS)
- La radiofrequenza  
F. Stacul (TS)
- L’aumento di volume del futuro fegato restante  
F. Pozzi Mucelli (TS)
- La chirurgia iterativa  
R. Petri (UD)

**DISCUSSIONE SU CASI EMBLEMATICI**

Presentano: B. Casagrande (TS), M. Kosuta (TS),  
S. Palmisano (TS)

Discutono: N. Bedin (V. Veneto), C. Eccher (TN),  
F. Galeotti (PD), A. Infantino (S. Vito),  
F. Ricci (Arco), A. Balani (TS)

Proposta di algoritmo decisionale

13.30-14.30 *light lunch*

14.30 – 16.30: **III SESSIONE**

**ORGANIZZAZIONE**

Presidente: G. Tosolini (PN)

Moderatori: B. Gambardella (TS), M. Bortul (TS)

- Chirurgia delle metastasi negli ospedali di rete  
D. Snidero (S. Daniele)
- Apporto della chirurgia dei trapianti alla chirurgia delle metastasi  
U. Bacarani (UD)

*Discussione*

- Come organizzare un gruppo multidisciplinare?  
C. Tiribelli (TS)
- Pareri a confronto:  
C. Della Bianca (Tolmezzo), F. Fidanza (Portogruaro),  
G. Munegato (Conegliano)

16.00 Test di verifica di apprendimento

16.30 Fine convegno

